Département du Doubs

COMMUNE DE NOËL-CERNEUX

Dossier d'enquête publique

PLAN LOCAL D'URBANISME

5. Annexes

Plan des servitudes d'utilité publique

Ensemble de la commune au 1/5000 ème

Modification approuvée par délibération du Conseil Municipal

INITIATIVE Aménagement et Développement
Adresse : 4, Passage Jules Didier - 70000 Vesoul
Tél : 03.84.75.46.47 - Fax : 03.84.75.31.69
initiativead@orange.fr

Agence de Besançon
Tél : 03.81.83.53.29 -
initiativez25@orange.fr

Limite de la commune

I4. Servitudes : Ouvrages de transport et de distribution d'electricité
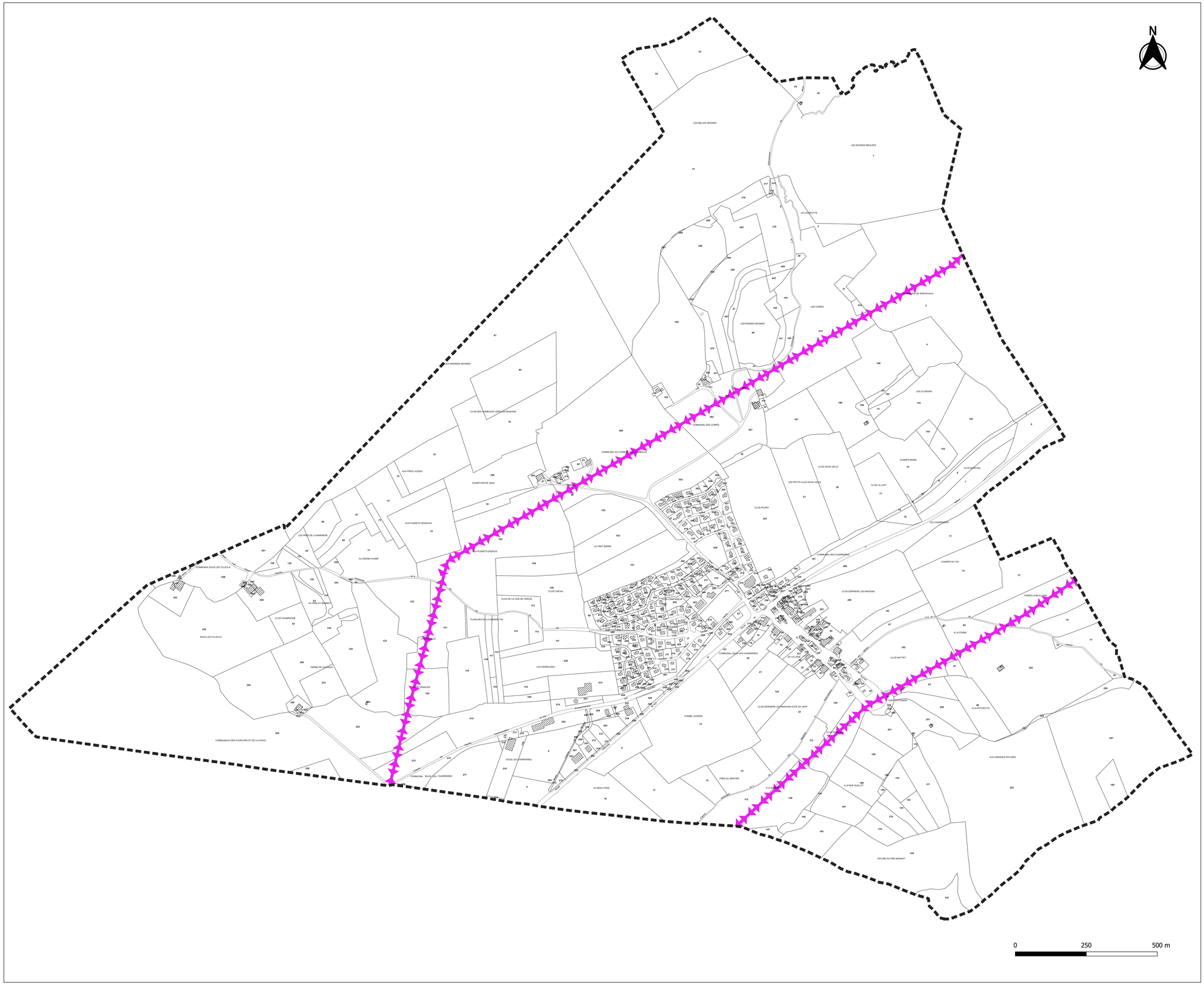
Réseau aérien haute tension de transport d'électricité (HTB)